

# AREQUIPA BLANCA

03 Días / 02 Noches

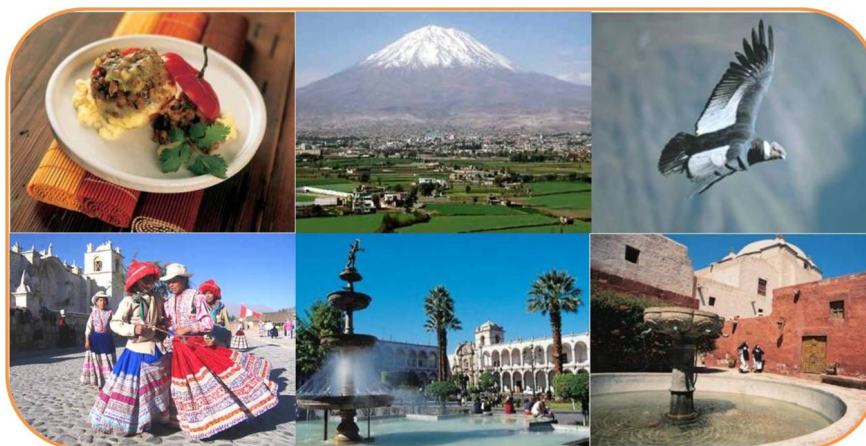

## NUESTROS SERVICIOS INCLUYEN:

- Traslado Aeropuerto - Hotel - Aeropuerto en Arequipa, en servicio compartido.
- 02 noches de alojamiento en hoteles elegidos (01 noche en Arequipa y 01 noche en el Valle del Colca).
- Alimentación: 02 desayunos.
- Las siguientes actividades, en servicio compartido, detalladas en nuestro programa:
  - ✓ City tour (Plaza de Armas, Monasterio de Santa Catalina, Mirador de Yanahuara, Fundo el Fierro y Mundo Alpaca).
  - ✓ Visita a Chivay (Pampa Cañahua y Pueblo de Chivay).
  - ✓ Visita al Valle y Cañón del Colca (Mirador Cruz del cóndor).
- Entradas al Monasterio de Santa Catalina, al Fundo de Fierro, a Mundo Alpaca y al Cañón del Colca.
- Transporte turístico para los tours.
- Guiado en idioma español y/o inglés.
- Asistencia durante todo el viaje.

## NUESTROS SERVICIOS NO INCLUYEN:

- Alimentación y actividades que no estén especificados en el programa.
- Pasaje aéreo Lima - Arequipa - Lima.
- Entrada a los Baños Termales La Calera (adicionar USD 6).

## PROGRAMA

### Día 01 CITY TOUR

(Duración: 4 ¼ horas)

Recepción en el Aeropuerto "Rodríguez Ballón" de Arequipa y traslado hacia el hotel seleccionado. Resto de la mañana libre para descansar.

12:45 pm se le recoge del hotel para realizar el city tour.

13:00 pm iniciaremos visitando la Plaza de Armas, donde podremos apreciar la Catedral y los claustros de la Compañía de Jesús, a continuación visitaremos el Monasterio de Santa Catalina, el cual fue un centro de clausura absoluta, este centro se mantuvo cerrado por siglos al público, en seguida nos trasladaremos al Mirador de Yanahuara en donde tendremos una vista privilegiada de la ciudad y de los volcanes Misti, Pichupichu y Chachani, para culminar visitaremos el Fundo el Fierro y el Mundo Alpaca en donde podremos observar el proceso de la extracción de la fibra mas fina del mundo.

Plaza de Armas: Rodeada por la Catedral y diversos portales, la Plaza de Armas presenta una hermosa fuente de bronce de tres platos coronados con la figura de un soldado del siglo XVI, a dicho personaje se le llama el "Tuturutu", que según la historia era el encargado de avisar de cualquier acontecimiento novedoso. Alrededor de la plaza se pueden apreciar tres portales hechos con granito y con bóvedas de ladrillo y cal.



Monasterio de Santa Catalina: Construido para albergar a las hijas de las familias más distinguidas de la ciudad con vocación religiosa, el monasterio fue inaugurado el 2 de octubre de 1580, bajo la advocación de Santa Catalina de Siena, como un centro de clausura absoluta, y así se mantuvo hasta el 15 de agosto de 1970. Ocupa un área aproximada de 20000 metros cuadrados y su distribución es similar a la de los primeros barrios de Arequipa.

Mirador de Yanahuara: Ubicado en un barrio tradicional de la ciudad de Arequipa con angostas calles empedradas y antiguas casas de sillar con sus típicas huertas, fue construido en el siglo XIX y está conformado por una serie de arcos de sillar en los que se han grabado las palabras de ilustres arequipeños. El lugar tiene una vista privilegiada de la ciudad y del volcán Misti.

17:00 pm luego de un fascinante recorrido finalizamos nuestro tour y lo trasladamos al hotel.

### Día 02 VISITA A CHIVAY

(Duración: 9 horas)

Desayuno en el hotel.

08:00 am partimos rumbo a Chivay, en la ruta pasaremos por el distrito de Yura, Pampa Cañahua, lugar donde se pueden apreciar las vicuñas, asimismo, llegaremos a Patapampa, el punto mas alto (4,800 m.s.n.m.) desde donde apreciaremos la mayor cantidad de volcanes que existen en Arequipa.



13:00 pm arribo al pueblo de Chivay, instalación en el hotel y tiempo libre.

15:30 pm si el pasajero lo desea visitaremos los Baños Termales La Calera.

Pampa Cañahua: Es un extenso sector que comprende el área alto andina de la provincia de Arequipa y cubre parte de los distritos de Arequipa, Cayma, Yanahuara, Chihuata y San Juan de Tarucani; se ubica principalmente a espaldas de los volcanes Chachani y Misti. Abarca una extensión de 314,447 hectáreas. Comprende una porción de la Cordillera Volcánica, con cumbres que

oscilan alrededor de los 6000 m.s.n.m. y una gran meseta altiplánica, con una latitud promedio de 4000 metros, comprende también la cuenca hidrográfica del río Quilca y las represas de El Fraile y Aguada Blanca. La fauna de Cañahua es sumamente valiosa, su principal habitante es la vicuña, camélido peruano productor de la lana más fina del mundo, y por lo mismo, tan perseguido por cazadores depredadores.

**Baños Termales La Calera:** Se ubica a 3 Km. de Chivay, capital de la provincia de Caylloma, sus aguas provienen del volcán Cotalluni, donde su temperatura es de 80 grados, y mediante sistemas de refrigeración llega a unos 35 en las piscinas, este complejo posee 5 piscinas termo-medicinales.

Los Baños Termales La Calera poseen propiedades curativas para diversos males, por su composición especial, dicho reconocimiento no es un alarde popular, se han realizado estudios de parte de entidades extranjeras y muchos de los turistas que visitan por largo tiempo esta zona de Arequipa lo hacen con el único propósito de gozar de los beneficios que les da el continuo uso de estos baños.

17:00 pm finalizamos nuestra estancia en los baños termales y lo trasladamos al hotel.

### **Día 03 VISITA AL VALLE Y CAÑÓN DEL COLCA**

(Duración: 11 horas)

Desayuno en el hotel.

06:00 am partimos rumbo al Mirador de la Cruz del Cóndor, lugar con una impresionante vista del valle y desde donde podremos observar el vuelo de los cóndores y la profundidad del cañón. De regreso podremos visitar el pueblo de Pinchollo, las Tumbas Colgantes pre-incas, el pueblo de Litomoquetas, Maca, Achola y Yanque.

**Valle del Colca:** Se localiza en el extremo nororiental de la región Arequipa, tiene una extensión de 100 km. de largo y ocupa sólo un sector de la cuenca del río Colca, comprendido entre los distritos de Callalli y Huambo, en esta zona existen 16 poblados, de los cuales los pueblos de Chivay y Cabanaconde son los más visitados por los turistas. Este valle posee una gran diversidad de flora y fauna, entre las especies de fauna más representativas se hallan el cóndor, el cernícalo, el halcón peregrino y la perdiz serrana.



**Cañón del Colca:** Es uno de los más profundos del planeta, alcanza 3400 metros en su punto máximo en la localidad de Canco. Tiene a su margen derecha la cordillera del Chila (Bomboya, Serpregina, Mismi, Queshivua), y por el otro lado están el Hualca Hualca, Sabancaya y Ampato. De lejos se divisa el Ubinas y el hermoso Coropuna.

12:00 m retornamos al pueblo de Chivay.

14:00 pm iniciamos nuestro retorno hacia la ciudad de Arequipa.

17:00 pm arribo a la ciudad.

A la hora indicada lo trasladaremos al Aeropuerto para tomar su vuelo hacia su próximo destino y desearle un feliz viaje.

**TARIFA POR PERSONA EN DOLARES AMERICANOS**

HOTEL	SIMPLE	DOBLE	TRIPLE
Hostal Casa Vallecito 2*	USD 190	USD 167	USD 163
Santa Teresa Park 3*	USD 192	USD 171	USD 165
Ensueño 3*	USD 199	USD 174	USD 168
Villa del Carmen 3*	USD 195	USD 174	---
Meridian 3*	USD 203	USD 175	USD 168
El corregidor 3*	USD 197	USD 175	USD 169
La casa de mi abuela 3*	USD 209	USD 175	USD 170
Hostal Mirador del Monasterio 3*	USD 201	USD 177	USD 170
Tierra Sur 3*	USD 214	USD 177	USD 173
Crismar 3*	USD 205	USD 178	USD 170
Santa María Royal Suites 3*	USD 200	USD 178	USD 172
Posada del Monasterio 3*	USD 209	USD 178	USD 173
La Maison d'elise 3*	USD 206	USD 178	USD 171
Fundador 4*	USD 228	USD 194	USD 185
Sonesta Posada del Inca 4*	USD 264	USD 205	USD 196
El Cabildo 5*	USD 264	USD 205	USD 204
Libertador 5*	USD 345	USD 243	USD 233
Casa andina private collection 4*	USD 354	USD 247	USD 246

**NOTAS IMPORTANTES:**

- Tarifa aplica presentando pasaporte y tarjeta andina de migraciones.
- El pasajero podrá hospedarse en cualquiera de los siguientes hoteles previstos en el Valle del Colca (sujeto a disponibilidad): Colca Inn, Posada de Chivay y Nativa Inn.
- Tarifa infantes (1-2 años) no paga (comparte servicios completos con padres).
- Tarifa niños (3-8 años) paga 75% de la tarifa (comparte solo cama de hotel con padres).
- Los pasajeros deberán esperar en el lobby del hotel 15 minutos antes de la hora de recojo indicada.
- Hora de chequeo hotelero: Entrada 12:00 m – Salida 11:00 am.
- Para guiado en otros idiomas consultar tarifas.
- Las horas indicadas en el programa pueden variar por circunstancias ajenas a nuestro control.
- Tarifas no validas para temporadas altas (semana santa, fiestas patrias, feriados largos y año nuevo).
- Tarifas sujetas a cambio sin previo aviso, sujetas a disponibilidad hasta el momento de confirmar la reserva. No reembolsable. No incluyen IGV.
- Para garantizar la tarifa se recomienda realizar la reserva con al menos 30 días de anticipación brindando su primer nombre y apellido (tal como figura en su pasaporte) así como su número de pasaporte o carnet de identidad.

P.1